

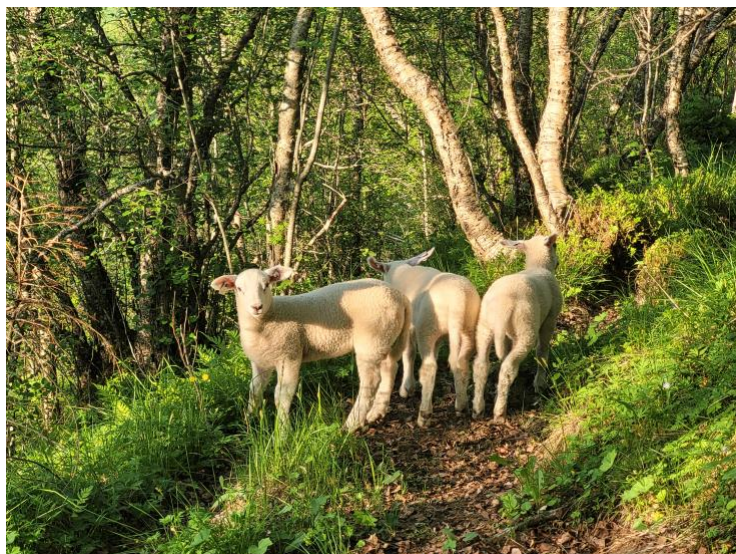

Velferdsvurderinger og indikatorer for lam

Vi laget en beskrivelse av dyrebaserte indikatorer og definerte samtidig disse slik de ble brukt i lammestudiene i TechCare prosjektet. Disse indikatorlistene er IKKE ment å være en komplett protokoll for å vurdere generell velferd. De viktigste velferdsindikatorerne for lam identifisert av TechCares



næringspartnere og interessegrupper var: **Vanntilgjengelighet og -kvalitet***, **Fôrkonkurranse, Oppstalling og miljø, Dyretetthet* og Luftveissykdommer**. Flere andre velferdsproblemer ble også identifisert, og indikatorer merket med en stjerne kan bare måles ved ressursbaserte- eller drifts-tiltak og er dermed ikke dyrebaserte indikatorer. TechCares velferdsvurderingsprotokoll definerer og beskriver hvert velferdsproblem, og foreslår indikatorer som skal brukes for å overvåke og skåre disse problemene – både for ekstensive (dyrene kan ikke håndteres) og intensive (dyrene blir håndterte) driftsmetoder. Så langt det er mulig er dette

validerte indikatorer hentet fra tidligere studier (spesielt AWIN-prosjektet). Noen velferdsindikatorer skåres som ja/nei eller tilstede/fraværende, og andre er beskrevet med en skala for skåring. I mange tilfeller er de forskjellige skårene ledsaget av eksempelbilder. TechCares velferdsvurderingsprotokoll for **lam** er fritt tilgjengelig for alle å laste ned fra dette nettstedet: <https://techcare-project.eu/outputs/welfare/>.



TEHCARE project has received funding from the European Union's Horizon 2020 Research and Innovation Program under grant agreement N°862050.